

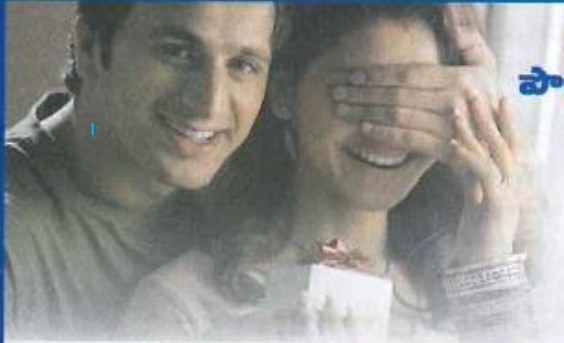

SATYA SURYA FINANCIAL SERVICES

91- 9550664449 www.ssfsinserv.com info@ssfsinserv.com



రక్షణ మరియు పాదుపుల సమ్మేళనం



నిట్ ప్రొఫిట్, నాన్-లింకేడ్ స్టాక్ ఎండ్రోమెంట్ ప్లాన్

రక్షణ మరియు పాదుపుల సమ్మేళనంతో ప్రవేశపెట్టబడిన నిట్ ప్రొఫిట్ సరికొత్త పాలసీ “న్యూ ఎండ్రోమెంట్ ప్లాన్” పాలసీ ప్రధాన అంశములు మరియు ప్రయోజనములు

అర్హత నిబంధనలు

- * కనీస ప్రవేశ వయస్సు : 8 సం॥ల పూర్తి కావాలి (L.B.D.)
- * గరిష్ఠ ప్రవేశ వయస్సు : 55 సం॥లు (N.B.D.)
- * కనిష్ఠ కాల పరిమితి : 12 సం॥లు
- * గరిష్ఠ కాల పరిమితి : 35 సం॥లు
- * కనీస జమా మొత్తము : రూ. 1,00,000 (తదుపరి రూ. 5,000 గుణిజాలలో)
- * గరిష్ఠ మొత్తము : పరిమితి లేదు
- * గరిష్ఠ మెచ్యూరిటీ వయస్సు : 75 సం॥లు
- * మెచ్యూరిటీ బెనిఫిట్ : జమా మొత్తము, సింపుల్ లివర్సనరీ బోనస్ మరియు పైసల్ అడిషనల్ బోనస్ (if any)తో కలిపి చెల్లిస్తారు.
- * డెత్ బెనిఫిట్ : మరణ జమా మొత్తము + సింపుల్ లివర్సనరీ బోనస్ + FAB (if any) చెల్లించబడును. (చనిపోయేనాటికి చెల్లించిన ప్రీమియంల మొత్తంపై (5% కలిపి) మొత్తం 105% నకు తక్కువ కాకుండా చెల్లించబడును).
- * మరణ జమా మొత్తము : అనగా Basic Sum Assured (or) వార్షిక ప్రీమియముకు 10 రెట్లు (or) వీటిలో ఏది ఎక్కువయితే దానిని మరణ జమా మొత్తము అంటారు.
- * ప్రమాద జమా సదుపాయము: రూ. 1-00 ప్రతి వెయ్యి జమా మొత్తానికి
- * ప్రీమియం చెల్లించే పద్ధతి : సంవత్సర / అర్థ సంవత్సర / త్రైమాసికము / నెలవారి (SSC or ECS మాత్రమే)
- * మోడ్ రిటేటు : Yearly Mode : 2% of Tabular Premium
Half Yearly Mode : 1% of Tabular Premium
- * అధిక జమా మొత్తానికి రిటేటు: SA రూ. 2,00,000 నుండి 4,95,000 వరకు : రూ. 2-00 (ప్రతి వెయ్యికి)
SA రూ. 5,00,000 అంతకంటే ఎక్కువ : రూ. 3-00 (ప్రతి వెయ్యికి)
- * పునరుద్ధరణ : లాప్స్ అయిన తేరి నుండి గరిష్ఠంగా 2 సం॥లలోపు మాత్రమే రివైవల్ అంగీకరించబడును.
- * లోను : కనీసం 3 సం॥లు ప్రీమియం చెల్లించిన తర్వాత.
- * సరెండర్ : సదుపాయం కలదు.
- * డేటింగ్ బ్యాక్ : ఈ ఆర్థిక సం॥ ప్రారంభం నుండి డేటింగ్ బ్యాక్ సదుపాయం కలదు.
- * అసైన్మెంట్ & నామినేషన్ : సదుపాయం కలదు.
- * సర్వీసు ట్యాక్స్ : ప్రభుత్వ నిబంధనలను అనుసరించి పాలసీ మొదటి సం॥ నందు 3.09%, రెండవ సం॥ 1.545%



SATYA SURYA FINANCIAL SERVICES

91- 9550664449 www.ssfinanserv.com info@ssfinanserv.com



**Combination of
Protection and Savings**



**LIC's
NEW
ENDOWMENT
PLAN**

Plan No. 514

UTN : 512N277V01

With Profit Non-Linked New Endowment Plan

Combination of Protection and Savings

PLAN DETAILS

Minimum age at entry	: 8 years (completed)
Maximum age at entry	: 55 years (nearest birthday)
Maximum age at maturity	: 75 years (nearest birthday)
Minimum policy term	: 12 years
Maximum policy term	: 35 years
Minimum Basic Sum Assured	: Rs. 1.00.000/-
Maximum Basic Sum Assured	: No Limit.

Benefit on maturity : Sum Assured along with Vested Simple Reversionary Bonuses and FAB, if any shall be Payable.

Death Benefit: On Death during the policy term : the **Death Benefit**, defined as sum of "Sum Assured on Death", vested Simple Reversionary Bonuses and Final Additional bonus, if any, shall be payable, where "Sum Assured Death" is higher of Basic Sum Assured or 10 times of annualized premium.

This **Death Benefit** (as defined above) shall not be less than 105% of total premiums paid as on date of death.

Accident benefit: Available @ Rs. 1-00/- per 1000 BSA

Mode of premium payment : Yly, Hly, Qly & Mly (ECS or SSS only)

Mode Rebate : Yearly Mode: 2% of Tabular Premium

Half Yearly Mode : 1% of Tabular Premium

High Sum Assured Rebate : 2,00,000 to 4,95,000 - Rs. 2.00/- per 1000 BSA
5,00,000 & above Rs. 3.00/- per 1000 BSA

Revivals : with in a period of 2 years from the date of first unpaid premium.

Loan : After payment of premiums for atleast 3 full years

Surrender Value : Available

Dating Back : With in the same financial year

Assignment & Nomination : Available

Service Tax : First Year 3.09%, Second Year 1.545% As Per Govt. Rules